



AMXrock Crawler Rock King

Art.-Nr. 22143



Product Manual // Bedienungsanleitung

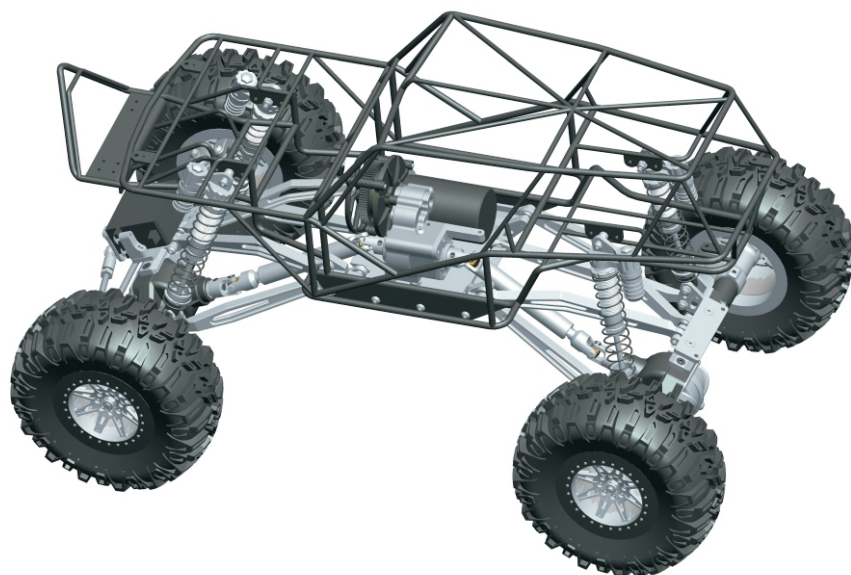

Hinweise zur Konformität

Dieses Modell wurde nach dem derzeit aktuellen Stand der Technik gefertigt. Das Produkt erfüllt die Anforderungen der geltenden europäischen und nationalen Richtlinien. Die CE-Konformität wurde nachgewiesen. Die Firma AMEWI Trade e.K. erklärt hiermit, dass dieses Produkt den grundlegenden Anforderungen und den übrigen einschlägigen Bestimmungen der Richtlinie R&TTE 2014/53/EU entspricht. Das Produkt ist konform nach den Richtlinien der R&TTE.

Die entsprechenden Erklärungen und Unterlagen sind beim Hersteller hinterlegt und können dort angefragt und bezogen werden.

AMEWI Trade e.K., Nikolaus-Otto-Str. 6, 33178 Borchen, Fax: +49 5251/288965-19, Email: info@amewi.com, www.amewi.com.

Weitere Fragen zum Produkt und zur Konformität richten Sie bitte an:

AMEWI Trade e.K., Nikolaus-Otto-Str. 6, 33178 Borchen, Fax: +49 (0)5251 / 288965-19, Email: info@amewi.com.



Sicherheits- und Gefahrenhinweise



Achtung! Bei Schäden, die durch Nichtbeachten dieser Bedienungsanleitung verursacht werden, erlischt der Anspruch auf Gewährleistung! Für Folgeschäden übernehmen wir keine Haftung! Bei Sach- oder Personenschäden, die durch unsachgemäße Handhabung oder Nichtbeachten der Sicherheitshinweise verursacht werden, übernehmen wir keine Haftung!

Achtung! Aus Sicherheits- und Zulassungsgründen (CE) ist das eigenmächtige Umbauen und/oder Verändern des Gerätes nicht gestattet. Zerlegen Sie es das Modell nicht.

Achtung! Kleinteile. Erstickungs- oder Verletzungsgefahr durch Kleinteile.

Achtung! Das Produkt ist kein Spielzeug und nicht für Personen unter 14 Jahren geeignet!

Das Produkt darf nicht feucht oder nass werden.



Das Fahrzeug darf nur auf glatten, ebenen und sauberen Flächen verwendet werden.

Durch Herunterfallen aus bereits geringer Höhe wird das Produkt beschädigt.

Der gleichzeitige Betrieb von Fahrzeugen der gleichen Sende-/Empfangsfrequenz ist nicht möglich, da sich diese gegenseitig beeinflussen.

Hinweise zu Batterien / Hinweise zur Batterieentsorgung



Achtung! Batterien / Akkus gehören nicht in Kinderhände.

Ein Wechsel der Batterien oder Akkus ist nur durch einen Erwachsenen durchzuführen. Niemals wiederaufladbare Akkus mit Trockenbatterien mischen. Niemals volle mit halbleeren Akkus/Batterien mischen. Niemals Akkus verschiedener Kapazität mischen. Versuchen Sie niemals Trockenbatterien zu laden. Achten Sie auf die richtige Polarität. Defekte Akkus/Batterien sollten ordnungsgemäß (Sondermüll) entsorgt werden. Den Ladevorgang niemals unbeaufsichtigt durchführen. Bei Fragen zur Ladezeit lesen Sie die Bedienungsanleitung oder wenden Sie sich an den Hersteller.

Entsorgungshinweise



Die Firma AMEWI ist unter der WEEE Reg. Nr. DE93834722 bei der Stiftung EAR angemeldet und recycelt alle gebrauchten elektronischen Bauteile ordnungsgemäß. Elektrische und elektronische Geräte dürfen nicht in den Hausmüll! Entsorgen Sie das Produkt am Ende seiner Lebensdauer gemäß den geltenden gesetzlichen Vorschriften. Sie als Endverbraucher sind gesetzlich (Batterieverordnung) zur Rückgabe aller gebrauchten Batterien und Akkus verpflichtet, eine Entsorgung über den Hausmüll ist untersagt!

Schadstoffhaltige Batterien/Akkus sind mit nebenstehenden Symbolen gekennzeichnet, die auf das Verbot der Entsorgung über den Hausmüll hinweisen. Die zusätzlichen Bezeichnungen für das ausschlaggebende Schwermetall sind: Cd=Cadmium, Hg=Quecksilber, Pb=Blei (Bezeichnung steht auf Batterie/Akku z.B. unter den links abgebildeten Mülltonnen-Symbolen).



Durch die RoHS Kennzeichnung bestätigt der Hersteller, dass alle Grenzwerte bei der Herstellung beachtet wurden.



Mit dem Recyclingsymbol gekennzeichneten Batterien können Sie in jedem Altbatterie-Sammelbehälter (bei den meisten Supermärkten an der Kasse) entsorgen. Sie dürfen nicht in den Rest- bzw. Hausmüll.



Die Firma AMEWI Trade e.K. beteiligt sich am Dualen System für Verkaufsverpackungen über die Firma Landbell AG. Die verwendeten Verpackungen werden von Partner-Unternehmen (Entsorgern) bei den privaten Endverbrauchern (Haushalten, „Gelber Sack“, „Gelbe Tonne“) abgeholt, sortiert und ordnungsgemäß verwertet. Die Teilnahme an einem Dualen System trägt zur CO₂-Einsparung teil.

Declaration of Conformity

This product has been manufactured according to actual technical standards. The product is matching the requirements of the existing European and national guidelines. The Declaration of Conformity has been proofed. AMEWI Trade e.K. declares that this product is matching the basic requirements and remaining regulations of the guideline R&TTE 2014/53/EU. The product is conform according to the guidelines of the R&TTE.

The declarations and documents are stored at the manufacturer and can be requested and applied there.

AMEWI Trade e.K., Nikolaus-Otto-Str. 6, DE-33178 Borchen, Fax: +49 (0)5251/288965-19, Email: info@amewi.com, www.amewi.com.

For additional questions to the product and conformity please contact:

AMEWI Trade e.K., Nikolaus-Otto-Str. 6, DE-33178 Borchen, Fax: +49 (0)5251 / 288965-19, Email: info@amewi.com.



Security and Hazard Warnings



Attention! For damage, caused by disregarding of the manual, warranty expires !

We are not liable for secondary failures, material or personal damage, caused by improper usage or disregarding the security notices.

Attention! Based on security and registration (CE) reasons, it is forbidden to modify the product personally. Do not disassemble the product.

Attention! Small parts. Danger of suffocation or risk of injury caused by small parts.

Attention! Suitable for people aged 14+ !



The product is not allowed to get moist or wet. The product is only allowed to be used on flat and clean surfaces. Even a drop down from a small height can cause damage to the product. Usage of more than one Products of same Frequency at the same time is not possible, because it will affect each other.

Battery Notice and Battery Disposal



Attention! Battery do not belong in childrens hands. A change of the battery has to be done by an adult person. Never mix chargeable batteries with non-chargeable batteries. Never mix fully charged batteries with almost empty batteries. Never mix batteries of different capacities. Never try to charge dry batteries. Take care of the correct polarity. Defective batteries belong to special waste. Never leave a charging battery unattended. For questions about the charging time please read the manual or ask the manufacturer.

Disposal

The company AMEWI is registered below the WEEE Reg. Nr. DE93834722 at the foundation EAR and recycles all used electronic parts properly. Electric and electronical products are not allowed to put in household garbage. Please dispose the product at the end of the lifetime according to the actual laws. You as a customer are responsible by law for the return of all used batteries, a disposal over the household garbage is forbidden !



Batteries containing hazardous substances are marked with the alongside symbols, which point to the prohibition of disposal in household garbage.

Additional notations for the critical heavy metal are: Cd=Cadmium, Hg=Quecksilver, Pb=lead (Label is placed on the batteries, for example below the bottom left trash symbols).



Based on RoHS labeling the manufacturer confirms, that all limit values were taken care of at the time of manufacturing.



Batteries labeled with the recycling symbol can be put into used battery collecting tank. (Most supermarkets have)

They are not allowed to be put into local household garbage.



AMEWI Trade e.K. is involved in the dual system for boxing over the company Firma Landbell AG.

All used boxes are collected from partner companies (waste disposal contractor) at private customers (local household), sorted and properly utilized. The Involvement in a Dual Systems helps to save CO² Emissions.

Features:

- Fully welded steel roll cage chassis // **Stahlrohr Chassis, fertig aufgebaut**
- Full drivetrain/transmission ball bearings // **Komplett kugelgelagert**
- Full metal internal gears in axles // **Vollmetallgetriebe in den Achsen**
- Full metal internal gears in transmission // **Vollmetallgetriebe im Antrieb**
- 48-pitch metal spur gear // **48DP Metall Hauptzahnrad**
- HD universal slider shafts // **HD universal slide Gelenke**
- HD universal drive axles // **HD universal Antriebsachsen**
- Adjustable slipper clutch // **Justierbare Rutschkupplung**
- Metal luggage tray with LED spot lamps // **Metall Gepäckträger mit LED Spotscheinwerfern**
- Adjustable wheelbase // **Justierbarer Radstand**
- Adjustable shock positions // **Justierbare Dämpferpositionen**
- Adjustable ride height // **Justierbare Fahrhöhe**
- Pre-mounted high grip 2.2 crawler tires // **Fertig montierte "High Grip" 2.2 Zoll Crawlerreifen**
- Oil shocks // **Öldruck Stoßdämpfer**
- Threaded shock bodies // **Gewindestoßdämpfer**
- Built-in winch mounting plate // **Eingebaute Windenhalterung**
- Hex head hardware // **HEX Kopf Hardware**

Specifications/ Spezifikationen:

Overall length/ **Gesamtlänge:** 18.9 inches (480mm)

Overall width/ **Gesamtbreite:** 11.5-inches (292mm)

Wheelbase/ **Radstand:** 13.6-inches (345mm)

Chassis clearance/ **Bodenfreiheit:** 3.42-inches (87mm)

1. Front Axle Assem / Vorderachse

(Hinweis: Auf Richtung achten !)

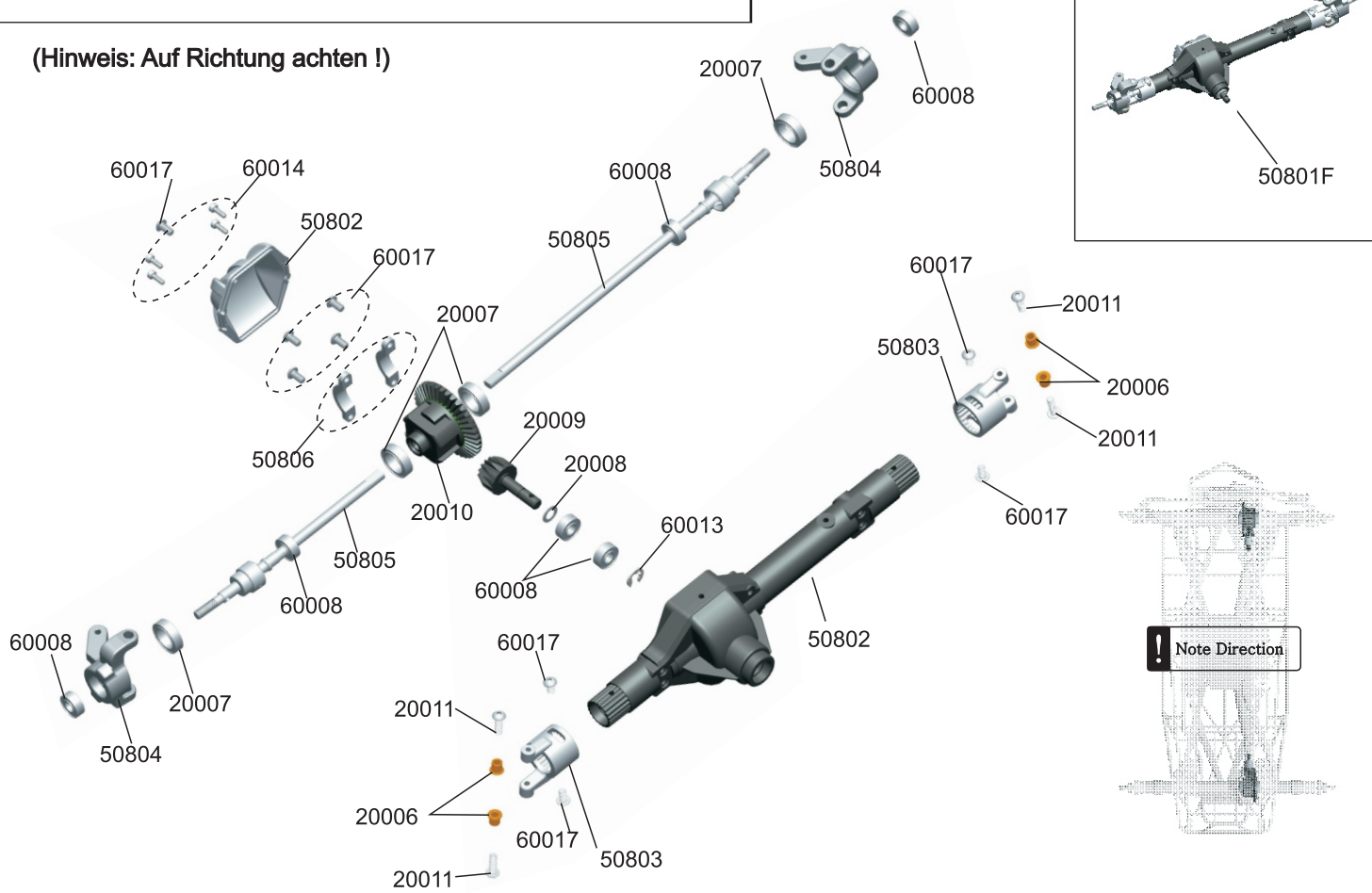

2. Rear Axle Assem / Hinterachse

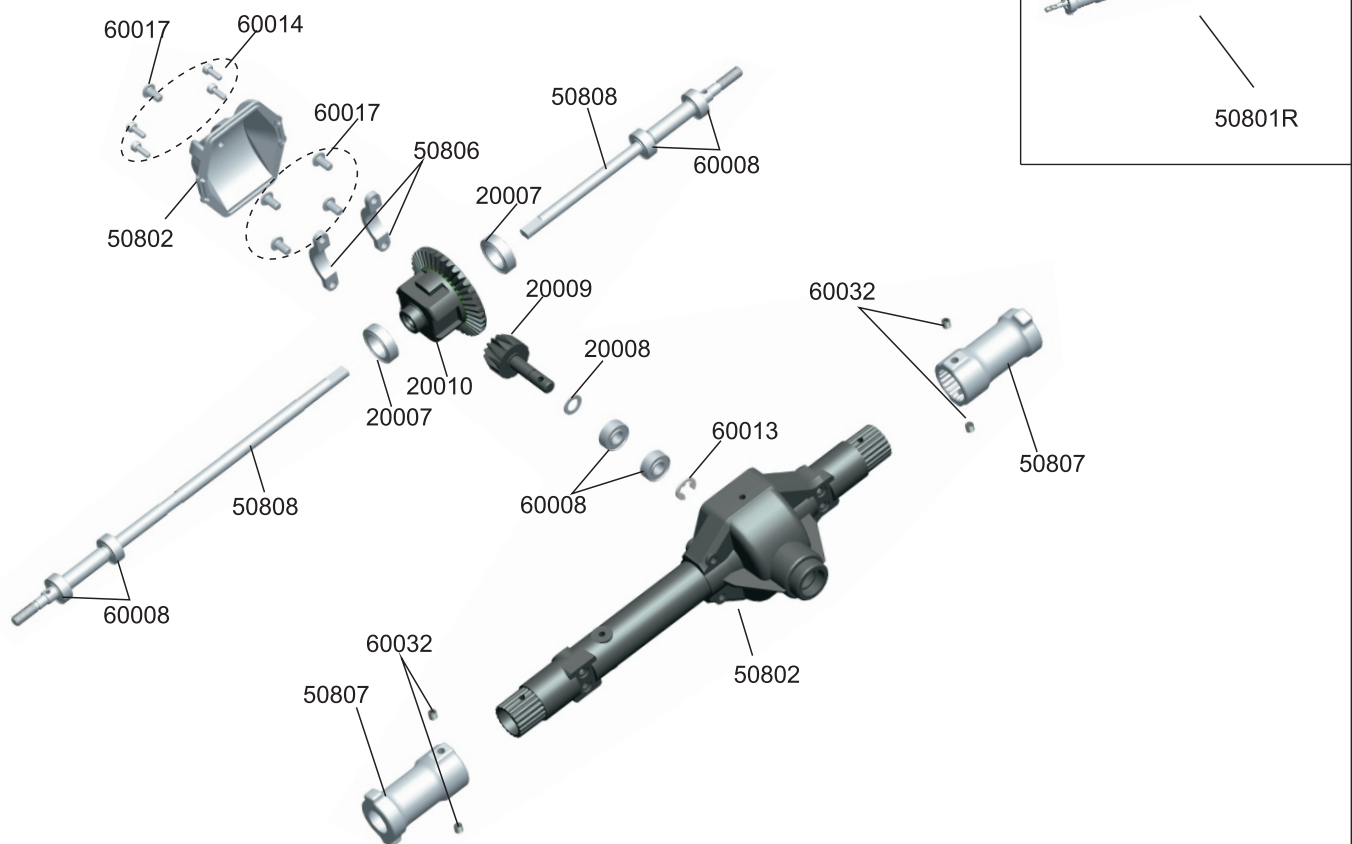

3.Shock A / Dämpfer A ($\phi 10*114mm$)

(Hinweis: Stoßdämpferöl wurde in der Fabrik nicht befüllt –muss befüllt werden !)

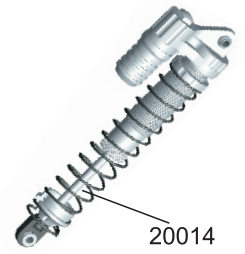

20022

! NOTE: Shock oil was not pre-injected in factory

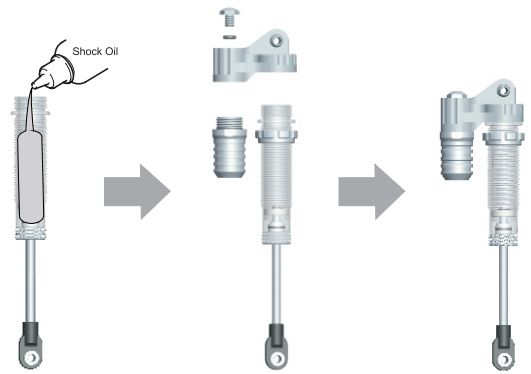

4.Wheel Set / Rad Set



! NOTE: Actual wheel style goes by the product photo!

5.Center GearBox Assem / Montage Zentralgetriebe

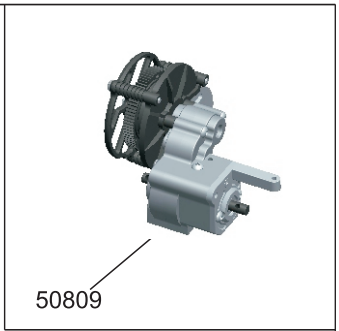
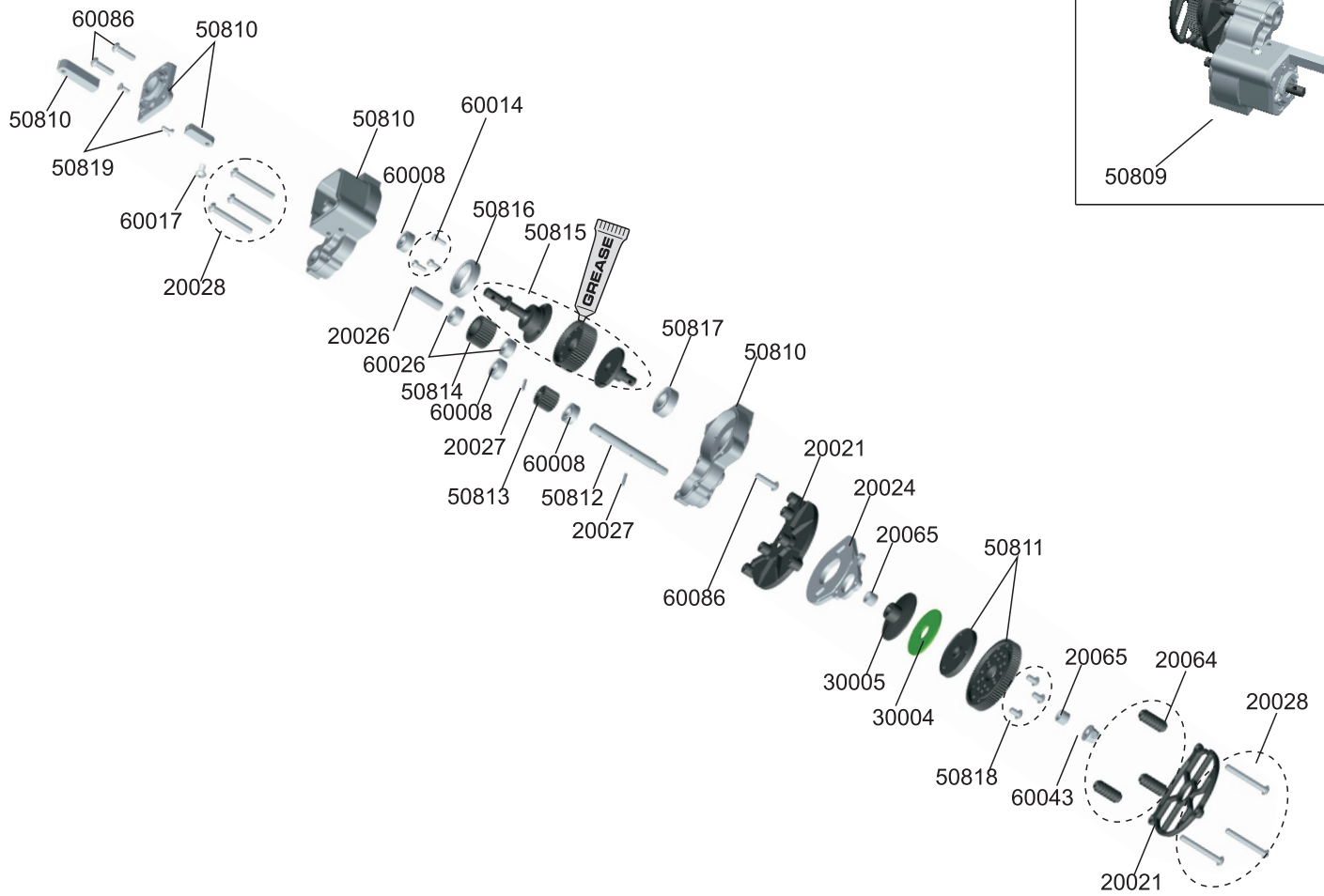

6.Diff. Gearbox / Differential Getriebe

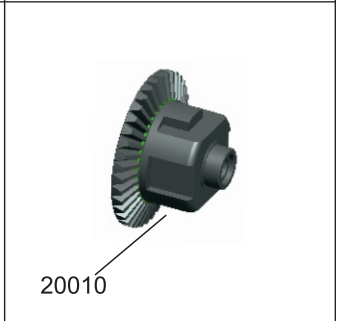
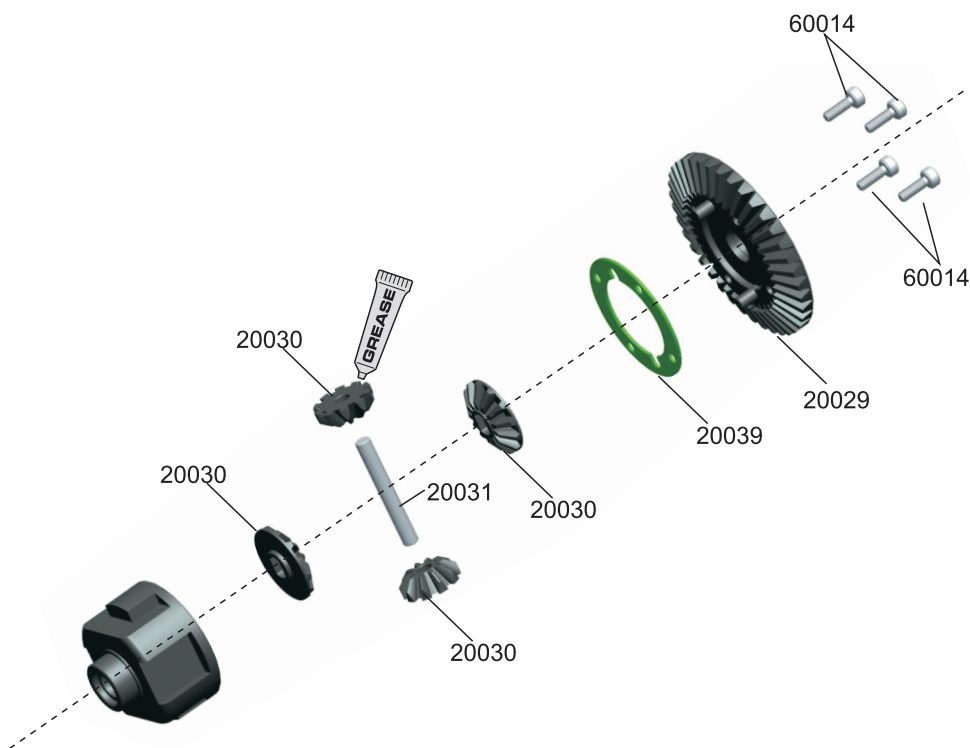

7.Linkage / Anlenkung (ϕ 4*197mm)

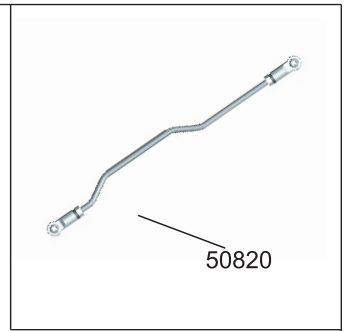
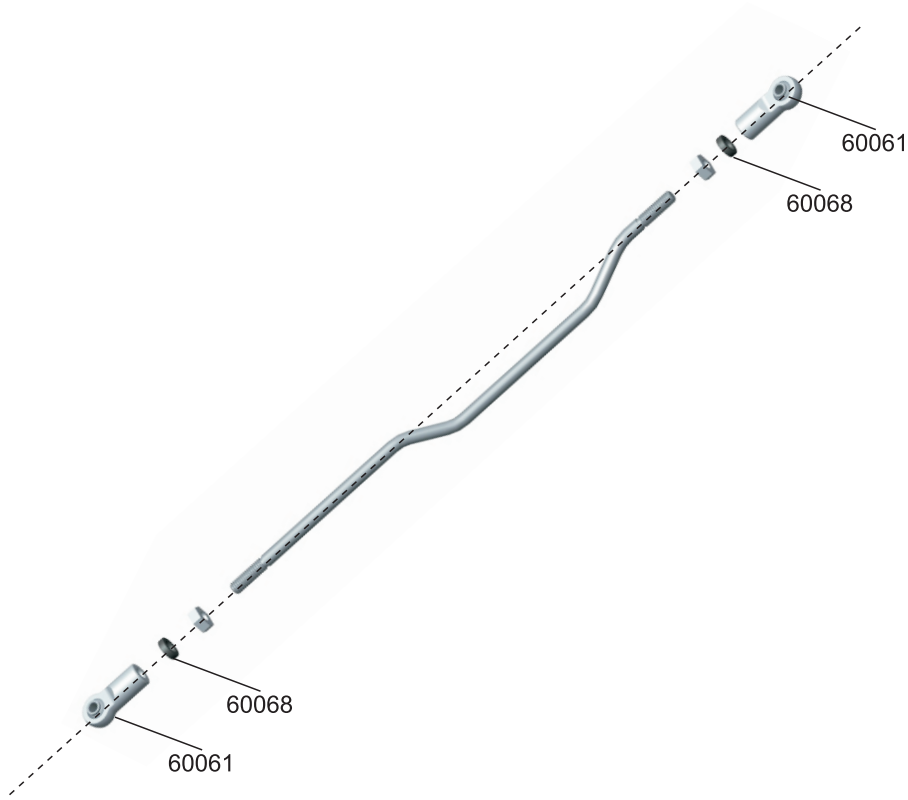



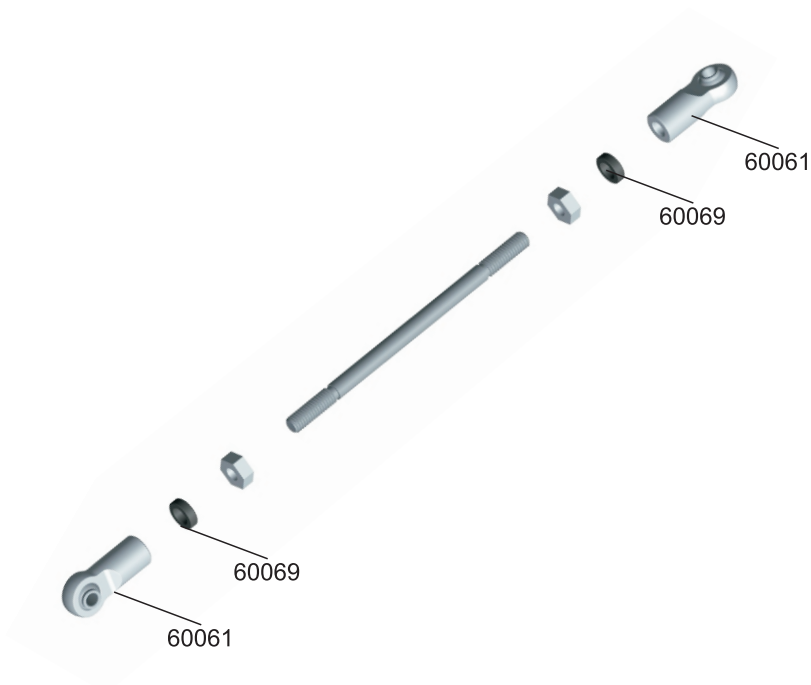



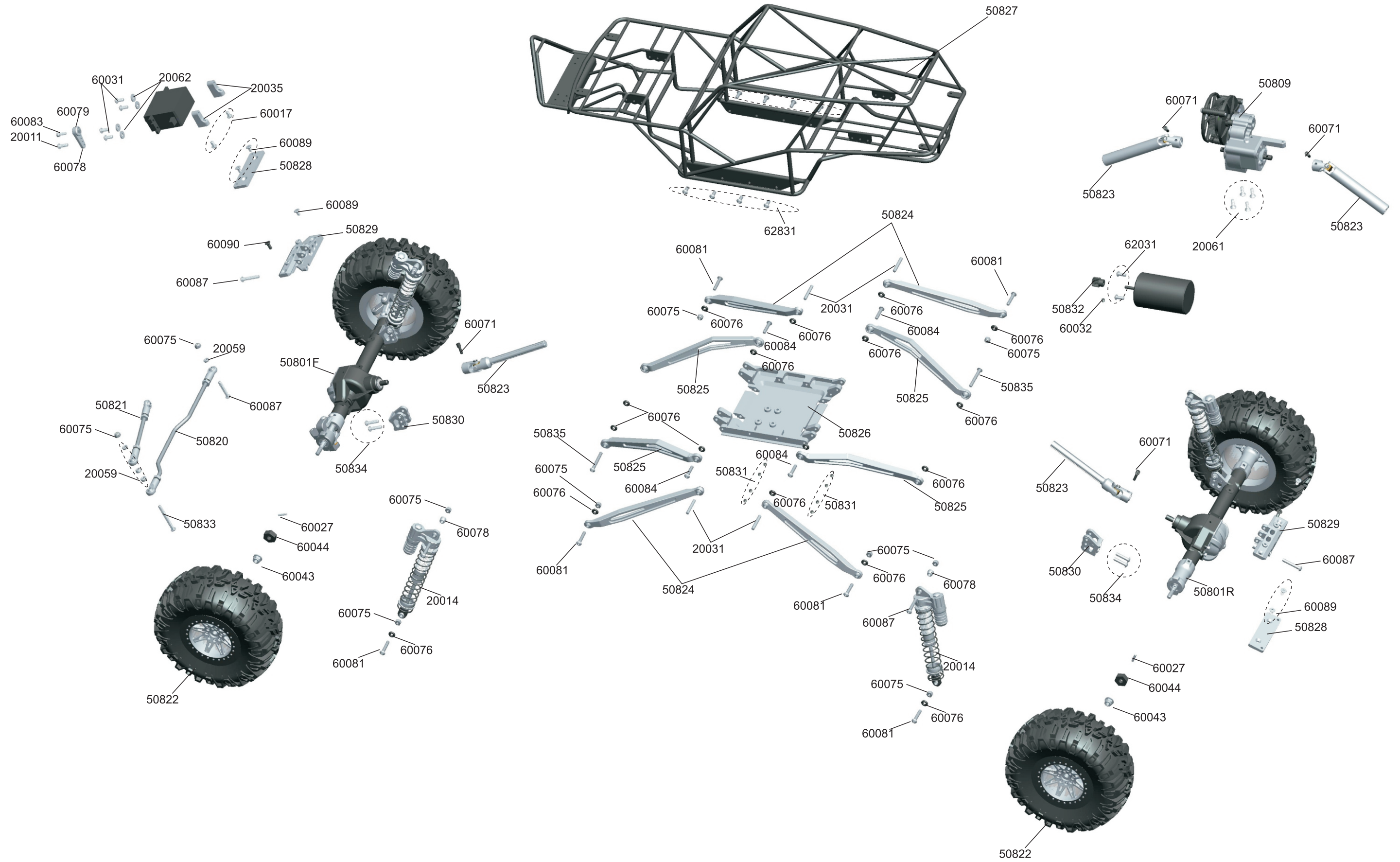





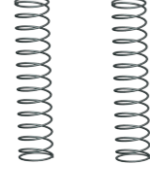



















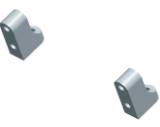

8.Linkage / Anlenkung (ϕ 4*89.5mm)



Exploded View / Explosionszeichnung















Parts List

20006- Bushing φ3xφ4.4x4.9-10pc	20014- Piggyback Shock (φ10X114mm)	20021- Helical Gear 87T Housing	20022- Shock Spring φ15X1X83(N12.5)	60043- Screw Nut M4 -10pcs	20024- Motor Mount
					
60008- Ball Bearing φ5xφ11x4	20007- Ball Bearing φ10xφ15x4	60013- E-Clip φ4 -10pcs	20008- Washer φ5Xφ8X0.4-10PC	20009- Bevel Gear 13T	20010- Diff. Box Assem
					
20026- Pin φ5X18	20028- Screw TM3X26 -10PCS	20029- Crown Gear 38T -1PCS	20030- Crown Gears Set - each 2pcs	60014- Screw M2x6- 10pcs	20031- Gear Shaft φ2.9X22
					
20027- Pin φ1.5X7	60075- M3 Nut-10pcs	20039- No asbestos gasket	20064- Motor Plate Pole φ3Xφ6.5X16-10PCS	20065- Bushing Tube φ5Xφ7X4.6-10PCS	60079- Servo Horn -1pcs
					
20035- Servo mount	60032- Screw m3x3- 10PCS	60039- RC 540 Motor- 70T	60071- Setting Screw m4x12-10PCS	60076- O Ring φ3x2- 10pcs	20059- Cone Pad φ3x6x3-10pcs
					
60078- Cone pad B φ3x6x5-10pcs	60044- Wheel Hub -4pcs	60027- Pin φ2x10 -10pcs	60061- F. Lower Rod Head-4pcs	60068-Washer φ4Xφ7X2-10pcs	20011- Screw TM3X10 -10PCS
					

Parts List

30004- No asbestos gasket	30005- Unti-slip plate	60026- Ball Bearing ϕ 5x ϕ 10x4	60086- Screw TM3X12-10PCS	60086- Screw TM3X12 -10PCS	60087- Screw TM3X20 - 10PCS
					
50801F- Front Axle Assem.	50802- Front Axle Housing	50803- Caster Block	50804- Steering Block	50805- Front Shaft Set CVD	50806- Bearing Fixing Cover
					
50801R- Rear Axle Assem.	50807- Rear Bearing Mount	50808- Rear Shaft	50809- Main Gearbox Assem.	50810- Main Gearbox Housing	50811- 80T Gear Set
					
50812- 21T Gear Shaft	50813- 21T Gear	50814- 29T Gear	50815- 52T Gear Set	50816- -Ball Bearing ϕ 5X ϕ 21X4	50817- Ball Bearing ϕ 8x ϕ 16x5
					
50818- Screw TM3X5 - 10PCS	50819- Screw iso2X6 - 10PCS	50820- Steering Linkage A ϕ 4X197mm	50821- Steering Linkage B ϕ 4x89.5mm	50822- 2.2' Wheel Set	50823- Univeral Shaft 120mm
					
50824- Chassis Linkage Lower	50825- Chassis Linkage Upper	50826- Frame Skid Plate	50827- Roll Cage	50828- Servo Plate	50829- Suspension Link Mount
					

Parts List

50830- Shocks fixing mount	50831- Screw m3x2- 10PCS	50832- Pinion Gear 18T	50833- Screw TM3X32 - 10PCS	50834- Screw TM3X14 - 10PCS	50835- Screw TM3X28- 10PCS
					
60089- Screw FM3X6-10PCS	60083- ScrewTM2.5X6 -10PCS	60081- Screw TM3X18 -10PCS	60084- Screw TM3X16 -10PCS	20061- Screw FM3X10 -10PCS	60090- Screw FM3X8 -10PCS
					
20062- Spacer φ3Xφ8X0.8- 10PCS	60031- Screw TM3X8 -10PCS	60017- Screw TM3X6 -10PCS			
